

23. NOV. 1993

BAUPLANUNGSBURO
 Bankweg - Erwitte - Staak - Hauptstr. 10
 BIRCHHOLZ + SCHLETTWEIN
 8055 Bucheck Wäberweg 7
 Tel. (0381) 89 88 28 4
 Fax (0381) 89 82 82
 E-mail: bauplanung@t-online.de

Restloek	
BAUANTRAG	
Grundriss	
2. Obergeschoss	
	1:15

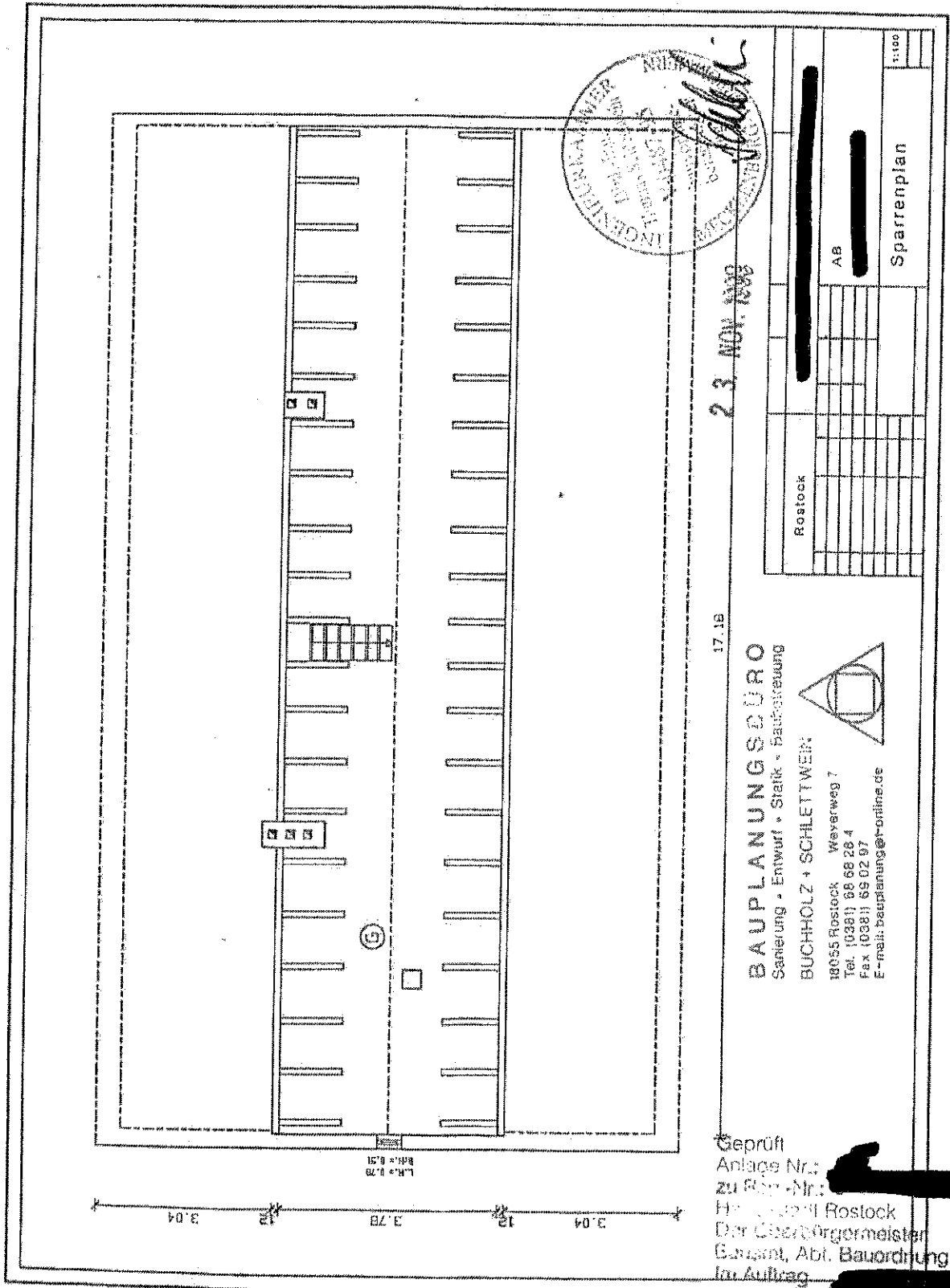

19.04.1999

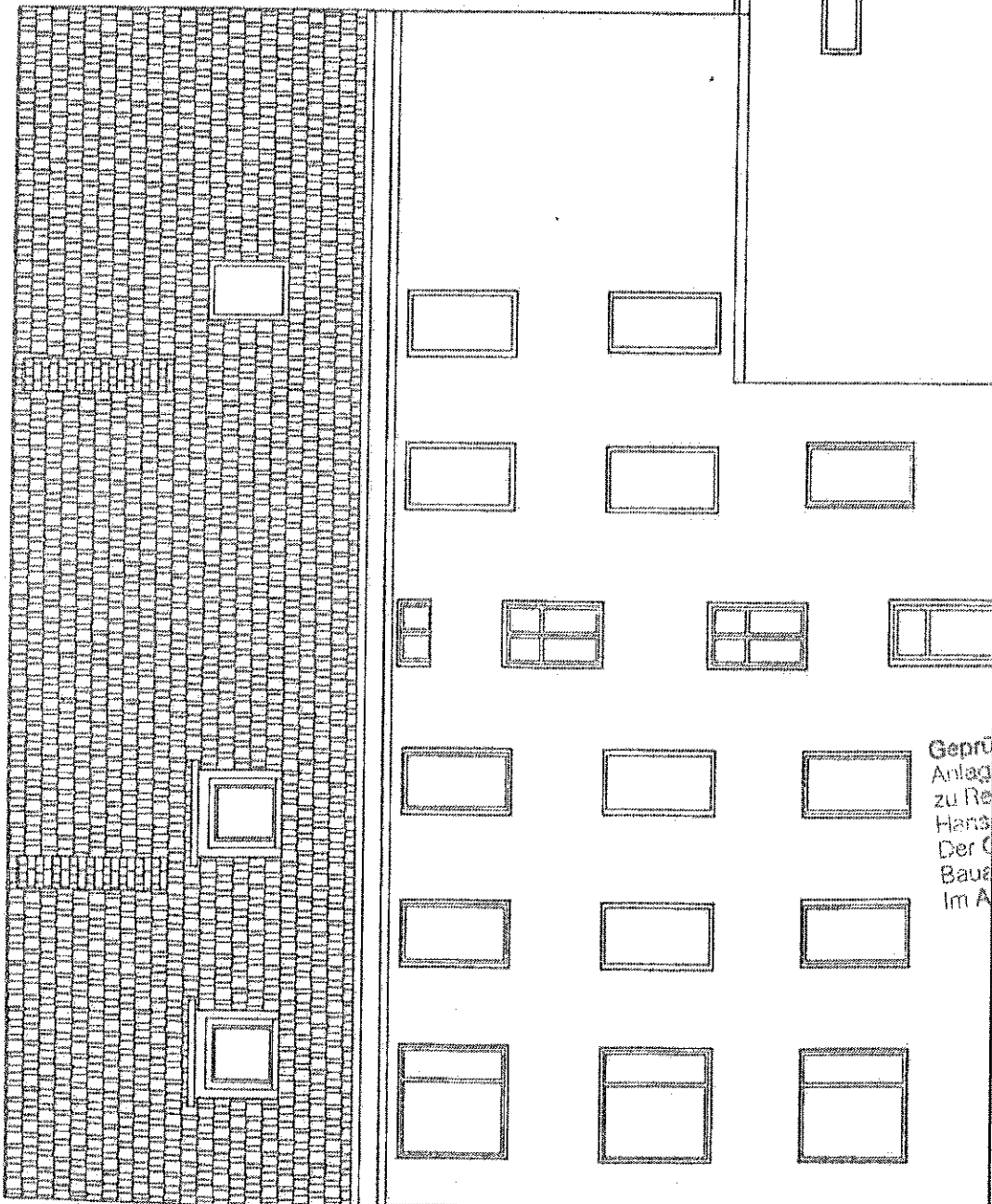

BAUPLANUNGSBÜRO
 Sanierung - Entwurf - Statik - Baubetreuung

BUCHHOLZ + SCHLETTWEIN
 18355 Rostock, Westweg 7
 Tel. (0381) 69 66 28 4
 Fax (0381) 69 02 87
 E-mail: bauplanung@ironline.de

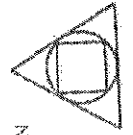

Westansicht

Geprüft
 Anlage-Nr.: [redacted]
 zu Reg.-Nr.: [redacted]
 Hansestadt Rostock
 Der Oberbürgermeister
 Bauamt, Abt. Bauordnung
 Im Auftrag [redacted]

19.04.1999

WESTANSICHT

1:100