



Kataster- und Vermessungsamt
für den Landkreis Rostock

August-Bebel-Str. 3
18209 Bad Doberan

Auszug aus dem Liegenschaftskataster

Liegenschaftskarte MV 1:1000

Erstellt am 27.02.2017

Gemarkung: Zarnewanz (13 2397)
Flur: 2
Flurstück: 269

Kreis: Landkreis Rostock
Gemeinde: Zarnewanz (13 0 72 118)
Lage: Gnewitzer Str.

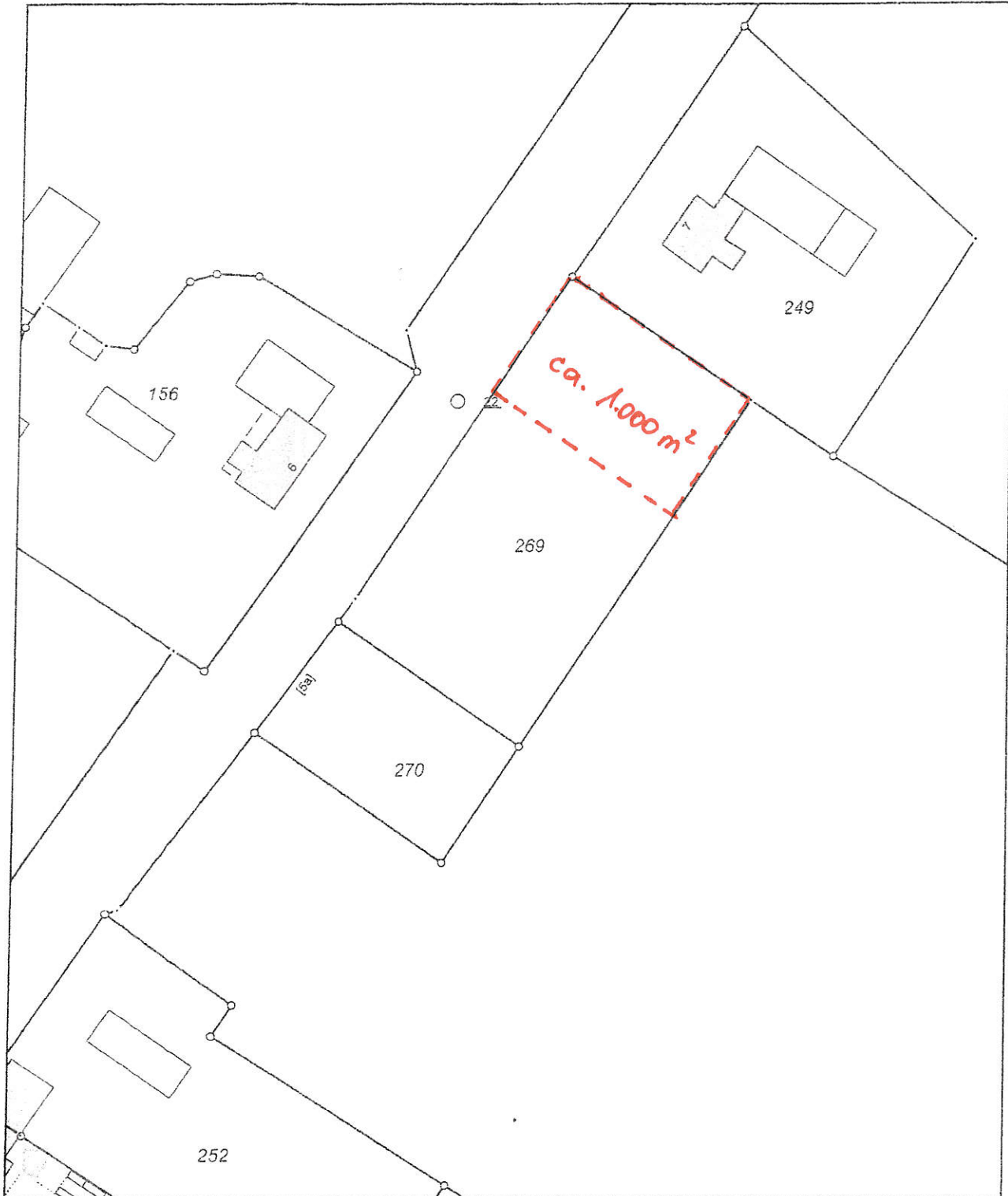

0 10 20 30 Meter

Maßstab 1:1000

© Vermessungs- und Geoinformationsbehörden Mecklenburg-Vorpommern
Vervielfältigung, Weiterverarbeitung, Umwandlung, Weitergabe an Dritte oder Veröffentlichung bedarf der Zustimmung
der zuständigen Vermessungs- und Geoinformationsbehörde. Davon ausgenommen sind Verwendungen zu
innerdienstlichen Zwecken oder zum eigenen, nicht gewerblichen Gebrauch (§ 34 Abs. 1 GeoVermG M-V).

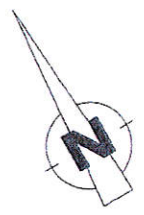
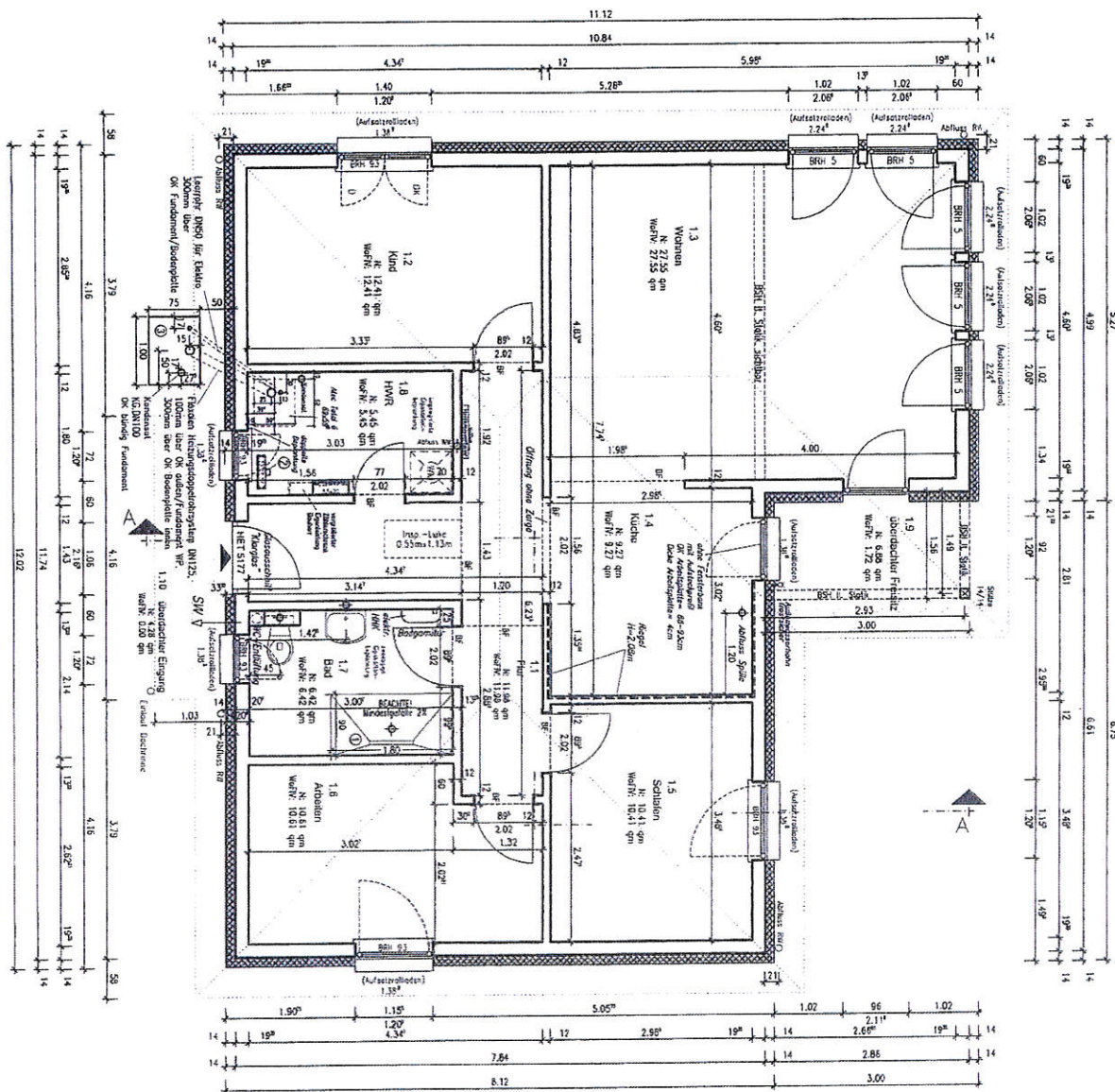

Seite

Alle Öffnungsmaße sind Rohbau-Maße. Brüstungs- und Türhöhen beziehen sich auf Oberkante Estrich. Die Zeichnung ist urheberrechtlich geschützt. Vervielfältigung ist nur mit Genehmigung des Urhebers erlaubt.

Bauvorhaben: Neubau Einfamilienhaus Typ SH 105 WB

Bauherr: Bauort: Zarnewanz Bez: Grundriss EG

Service-Nr.: 17041 Maßstab: 1:100



Carl-Kossov-Str. 46
16337 Marlow
Tel. 038221-4000
Fax 038221-40040
scanhaus.de

Wohn- und Nutzfläche: Wohnflächenberechnung nach WofIV:	105,28 m ²
	95,83 m ²
<ul style="list-style-type: none"> - Fußbodenheizung mit elektromech. Regelung (7 Regler) - komplett Rollläden - Fenster mit Sicherheitspaket 	
SH 105 WB KTW 55-1	

SCHNITT A - A

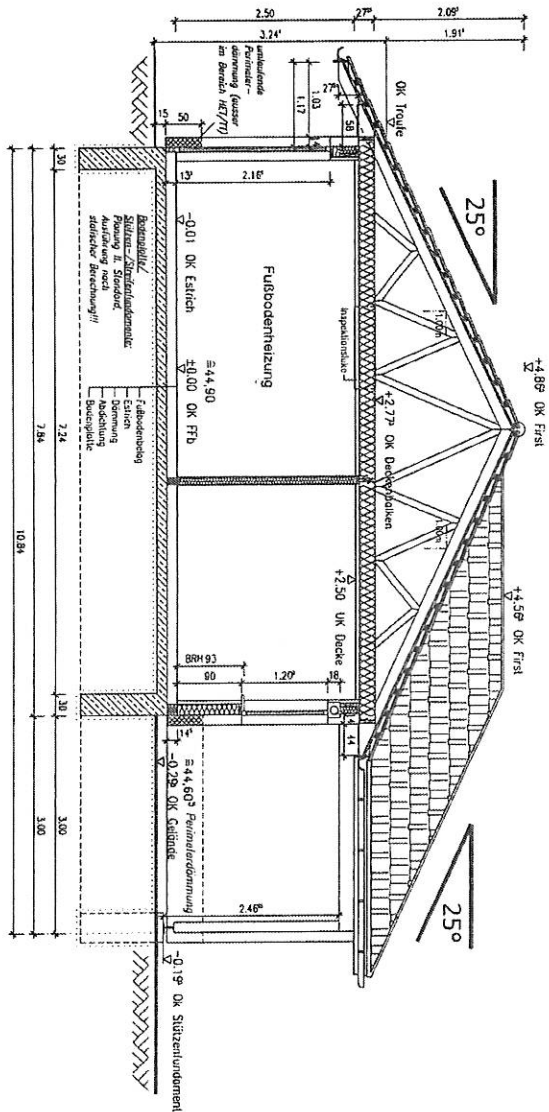

Die vorhandene Abbildung kann sich in Dimension und Abmessung durch statische Vorgaben ändern. Die Abmessungen der Bodenplatte und der Frostschräge ergeben sich aus der statischen Berechnung. Mehrkosten trägt der Bauherr. Die Zeichnung ist urheberrechtlich geschützt. Vervielfältigung ist nur mit Genehmigung des Urhebers erlaubt.

Bauvorhaben: Neubau Einfamilienhaus Typ SH 105 WB

Bauherr: I	Bauort: Zarnewanz	Bez: Schnitt A-A
Service-Nr.: 17041	Datum:	Maßstab: 1:100



Carl-Kossow-Str. 46
18337 Marlow
Tel. 038221-4000
Fax 038221-40040
scanhaus.de

SH 105 WB
KfW 55-1